Fondation Terre des hommes - aide à l'enfance

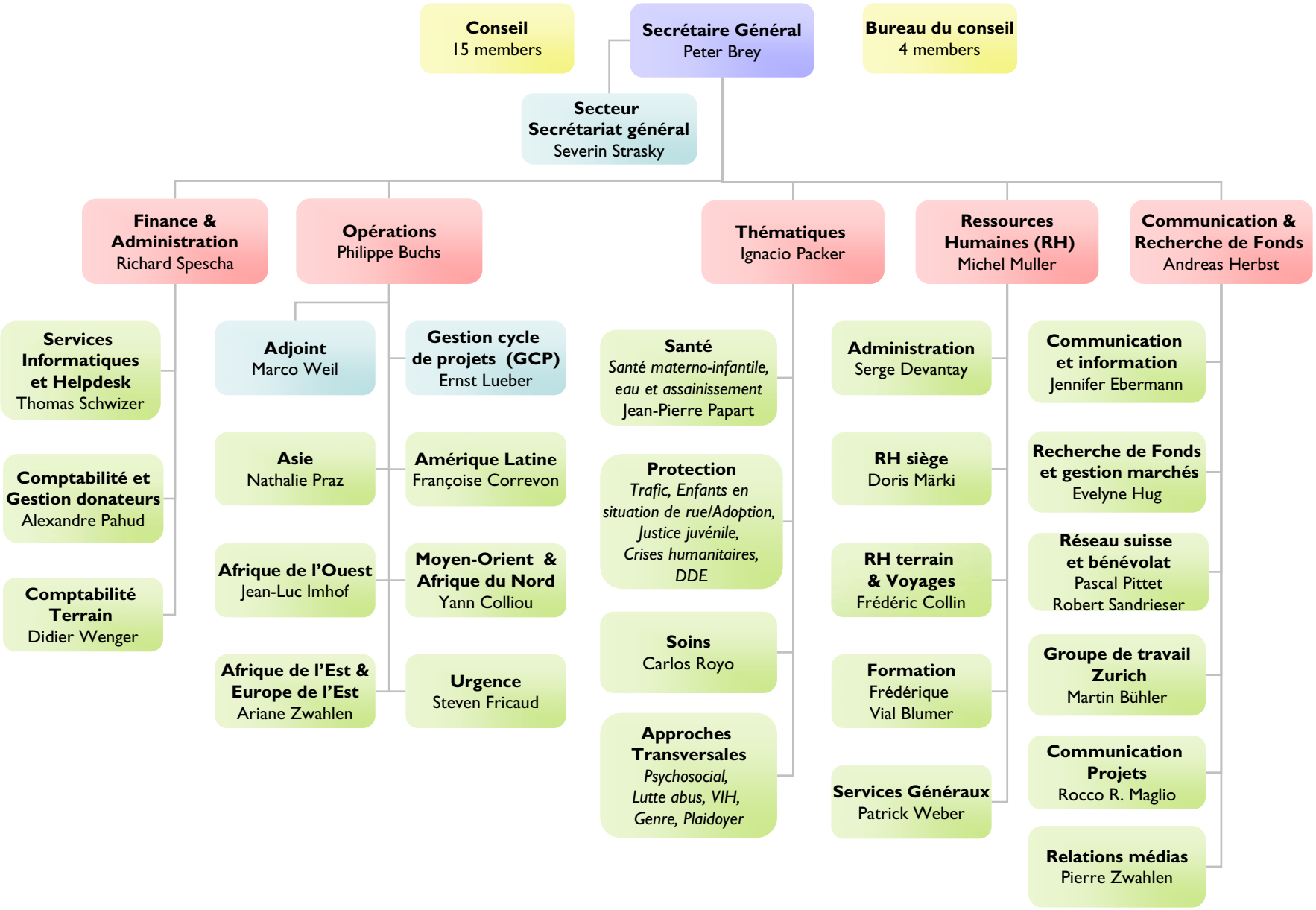

RH / 12.01.2010